

TALLERES Pedro Barberá S.A C/Ciudad de Liria 55,57 Pol. Ind. Fuente del Jarro 46988 Paterna (Valencia) Telf. 961322063 Fax. 961323530 E- Mail central@pedrobarbera.com	FORMATO DE PEDIDO HOJA TOMA DE DATOS CHASIS	F-V-01/CHE
		Fecha de revisión: 13/09/07 Nº de revisión: 01

ROGAMOS RELLENEN LA HOJA DE TOMA DE DATOS EN LA REALIZACION DE SU PEDIDO

CLIENTE	FECHA DE PEDIDO
Dirección entrega pedido	PLAZO DE ENTREGA, Fecha
	S/Referencia

CHASIS DE CABINA

TIPO PORTICO

DISTANCIA ENTREGUIA: 1000 1100 1150 Otra: _____ mm.

GUIA: T _____ CABLES _____ x Ø _____ mm.

ACUÑAMIENTO

- INSTANTANEO Velocidad nominal: _____ m/s. P+Q (carga total) _____ Kg
 PROGRESIVO

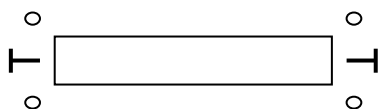

Si es necesario indicar con una cruz la situación del limitador (delante izquierda, detrás izquierda, etc.)

TIPO MOCHILA

ELÉCTRICO Tiro superior (D): _____ mm
 HIDRÁULICO Ø CILINDRO: _____ mm. ALTURA PEDESTAL: _____ mm.
DISTANCIA ENTREGUIA: _____ mm.

GUIA: T _____ CABLES _____ x Ø _____ mm.

ACUÑAMIENTO

- INSTANTANEO Velocidad nominal: _____ m/s. P+Q (carga total) _____ Kg
 PROGRESIVO Acuñamiento: Limitador Aflojamiento cables

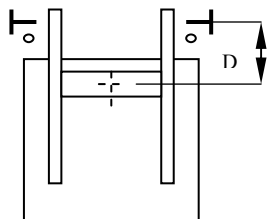

Si es necesario indicar con una cruz la situación del limitador (izquierda, derecha)

CHASIS DE CONTRAPESO

DISTANCIA ENTREGUIA: : _____ mm.

Regulable (1080-1500) OTRA: _____ mm.

GUIA: T45/5 OMEGA OTRA: T _____ CABLES _____ x Ø _____ mm.

ACUÑAMIENTO: NO (Estándar) SI Limitador Aflojamiento cables

PESAS DIMENSIONES:

FÉRRITICA: 1025x120x100 (39 Kg.) 750x125x100 (29 Kg.)

OTRA: _____ x _____ x _____ mm. Material: